

PROSPETTO OVEST
stato di fatto

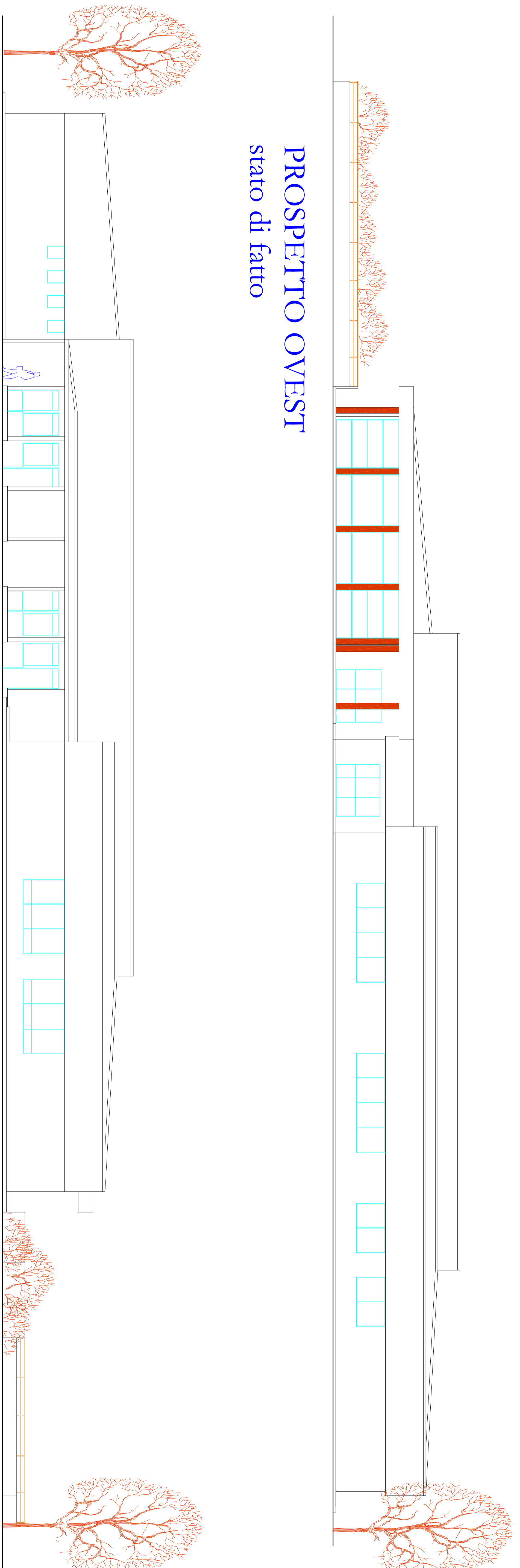

PROSPETTO EST
stato di fatto

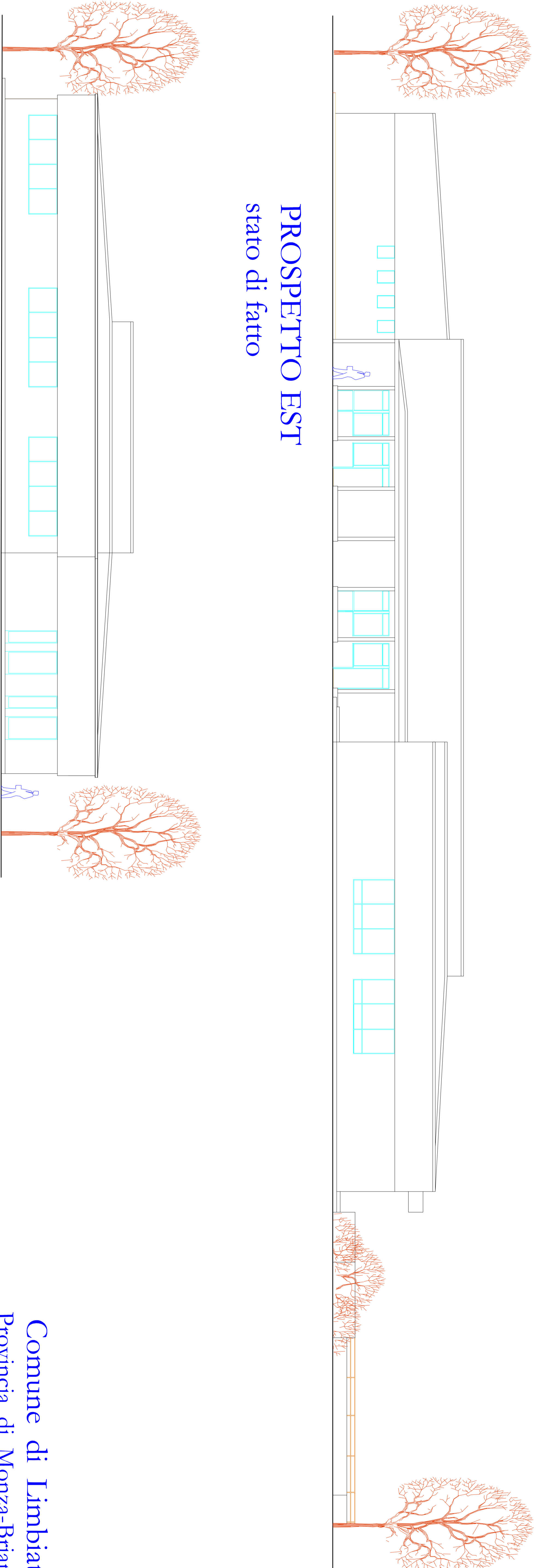

PROSPETTO SUD
stato di fatto

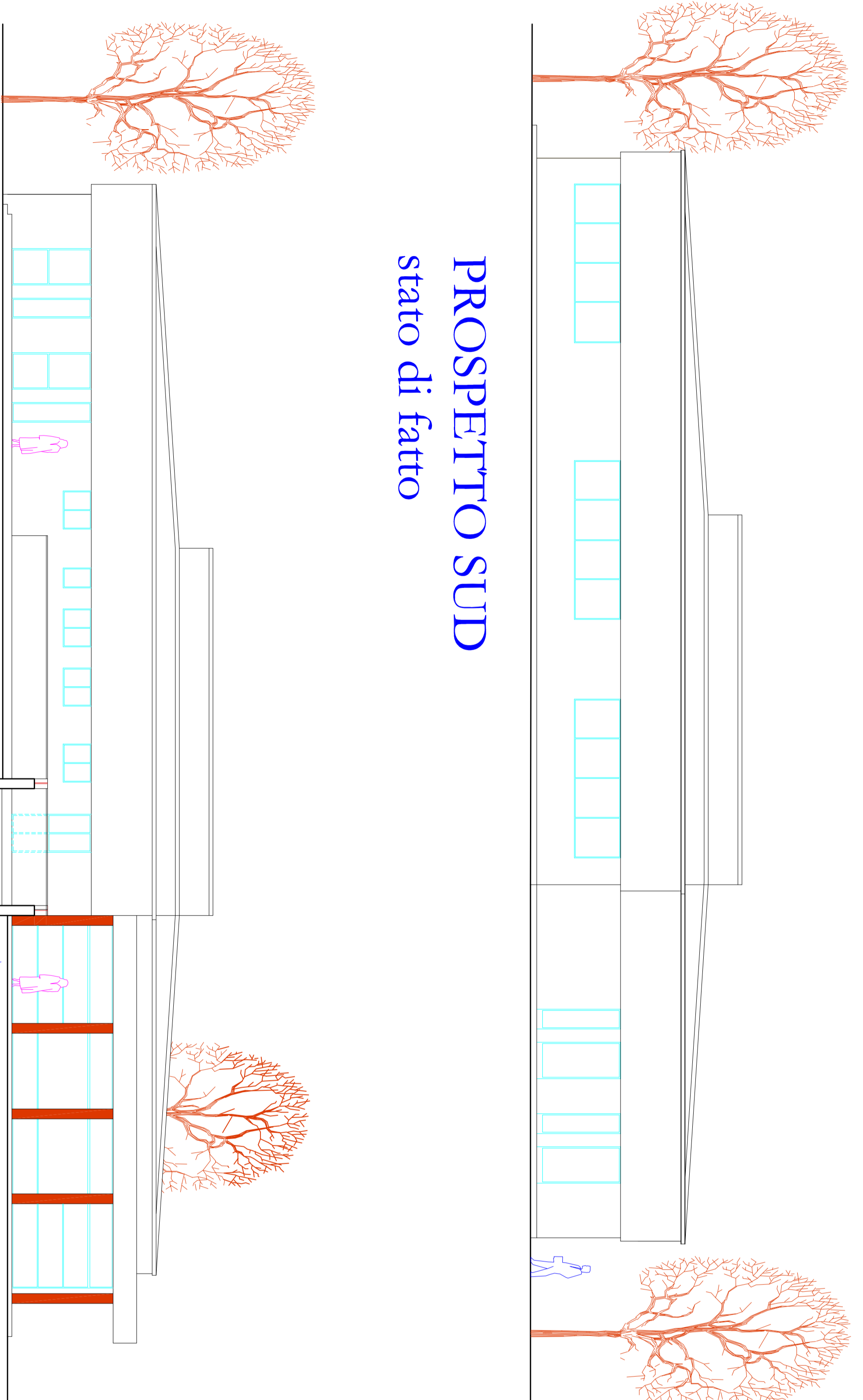

PROSPETTO NORD
stato di fatto

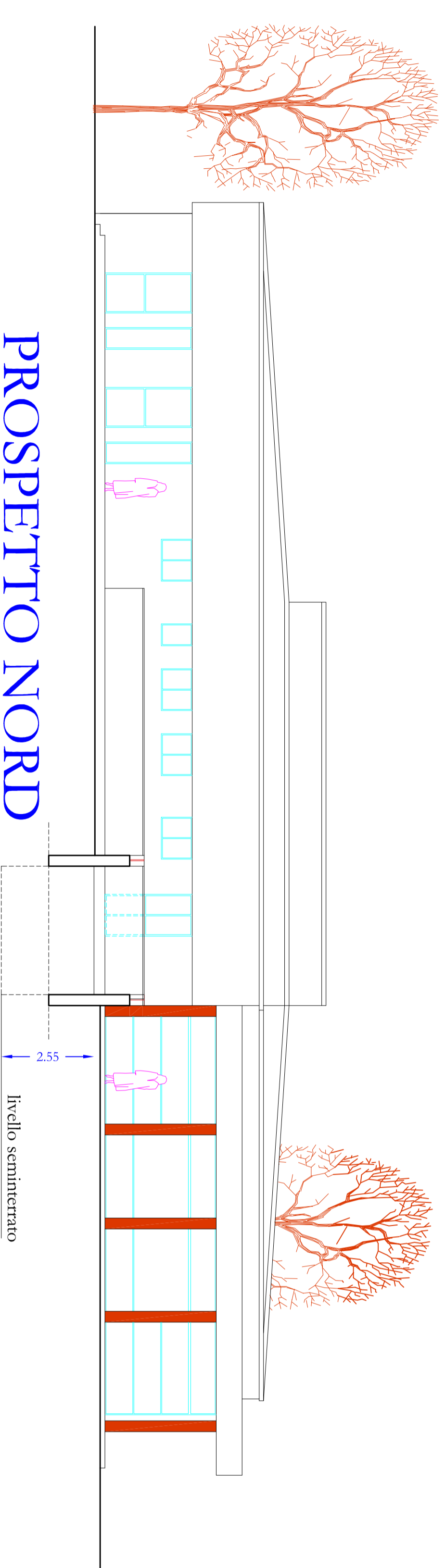

Comune di Limbiate
Provincia di Monza-Brianza
Settore Tecnico - Servizio Patrimonio

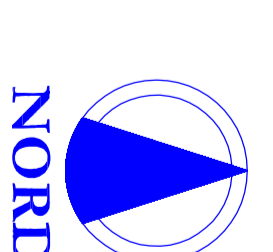

1. Impiegata del Progettamento	2. Ufficio Conservatori	3. Collaboratori Amministrativi
COMMITTENTE: Comune di Limbiate		
PROGETTO: Scuola materna ed elementare "Marco Polo" di via Bellaria		
- manutenzione straordinaria del manico di copertura		
PROGETTO ESECUTIVO		
PRIMO LOTTO FUNZIONALE		
STATO DI FATTO		
- Prospetti		
disegni n° 4		
del	progetto n°1	
15/09	11/10	
0001	0001	dicembre 2012
approvato		
progettato		
Giancarlo Rossi, Maurizio		